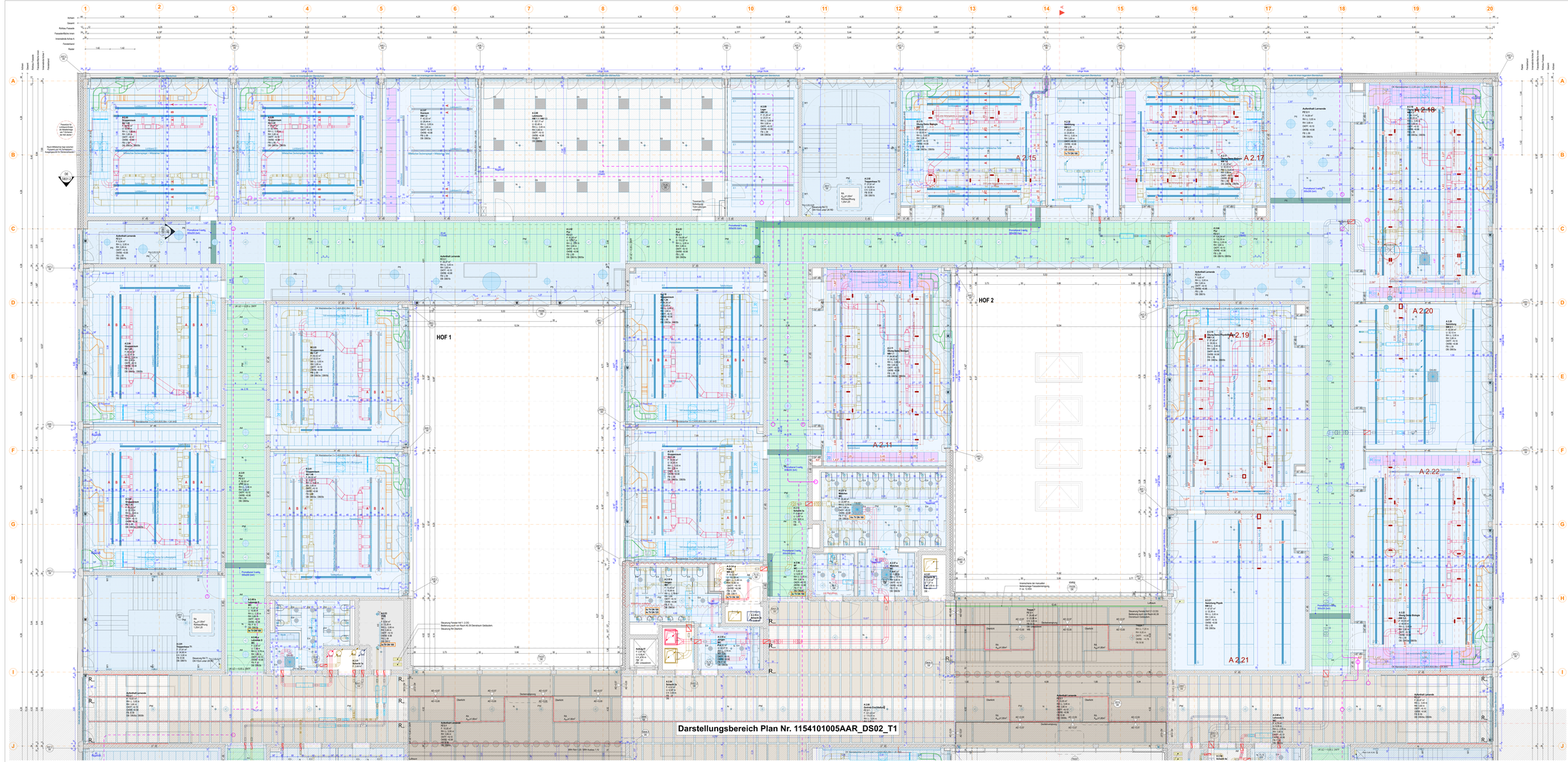

Deckenbeläge - nach Überschreiten DE08-09

Typ	Beschreibung	
DB01a	Deckenanstrich gemäß DE08-09	
DB01b	Deckenanstrich gemäß DE08-09	
DB01c	Abhängendes GK Akustik Deckensystem, weiß	
DB02a	Fugenloser Mineralwerkstoffboden - Nassraum - Sockel	
DB02b	Fugenloser Mineralwerkstoffboden - Sockel	
DB03a	Abhängendes GK gelöst (Decke über Dieder) - Bereich um Musikpodestkante	
DB04a	Rasterdecke GK Akustik gedämmt, mit Wandfries - Unterrichtsräume, Sanitärräume - Flur, Garderoben - und leichtestwerkstoffen	
DB04b	Rasterdecke GK Akustik gedämmt, mit Wandfries - Unterrichtsräume, Sanitärräume - Flur, Garderoben - und leichtestwerkstoffen	
DB05a	Rasterdecke GK gelöst, mit Wandfries - Unterrichtsräume, Sanitärräume - Flur, Garderoben - und leichtestwerkstoffen	
DB05b	Rasterdecke GK gelöst, mit Wandfries - Unterrichtsräume, Sanitärräume - Flur, Garderoben - und leichtestwerkstoffen	
DB06a	Rasterdecke GK Akustik gedämmt, ohne Wandfries - Unterrichtsräume, Sanitärräume - Rasterdecke GK gelöst, unbeschichtet - Raster Stahl - und leichtestwerkstoffen	
DB06b	Rasterdecke GK Akustik, hochgezogen - Raster 60, Sparrenteile bis 1,25m	
DB07a	Rasterdecke GK Akustik, hochgezogen - Raster 60, Sparrenteile bis 1,25m - Zusätzlich GK gelöst	
DB08a	Abgehängte Rasterdecke - Raster 60 - Raster Stahl - und leichtestwerkstoffen	
DB08b	Abgehängte Rasterdecke - Raster 60 - Raster Stahl - und leichtestwerkstoffen	
DB09a	Metall-Rasterdecke - Sportraum, Flur - Stahlblech pulverbeschichtet - und leichtestwerkstoffen, Sattlerschiene	
DB09b	Metall-Rasterdecke - Sportraum, Flur - Stahlblech pulverbeschichtet - und leichtestwerkstoffen, Sattlerschiene	
DB09c	Metall-Rasterdecke - Sportraum, Flur - Stahlblech pulverbeschichtet - und leichtestwerkstoffen, Sattlerschiene	
DB09d	Metall-Rasterdecke - Sportraum, Flur - Stahlblech pulverbeschichtet - und leichtestwerkstoffen, Sattlerschiene	
DB09e	Kassettendecke Kirb, gesichtet - sendzak Halle ED 04.2 (G) - Stahlblech pulverbeschichtet	
DB09f	Kassettendecke Kirb, gesichtet - sendzak Halle ED 04.2 (G) - Stahlblech pulverbeschichtet	
DB09g	Kassettendecke Kirb, gesichtet - sendzak Halle ED 04.2 (G) - Stahlblech pulverbeschichtet	
DB09h	Kassettendecke Kirb, gesichtet - Metall	
DB10	Rohdecke verputzt - Treppenhäuser, Gymnastikhalle - verputzt, gestrichen	
DB11	Rohdecke verputzt - Sanitärräume, Hilfsräume - gestrichen	
DB12	Rohdecke - Technikräume - unbehandelt	
DB13	Rohdecke - Technikräume - Heizkreis-Gleichrichtergehäuse - roststeinbrauner	
DB14	Unterdecke Stahlkonstrukt - Außenbereich	

Hinweis:
DB10 Rohdecke verputzt, gestrichen
DB11 Rohdecke verputzt, gestrichen
DB12 Rohdecke unbehandelt

sind nicht zeichnerisch dargestellt

Allgemeine Angaben

- Alle Maße sind vor Ausführung am Bau zu prüfen.
- Maße sind absolutes nicht abzugreifen.
- Konstruktionspläne des Stahlbaues sind zu beachten.
- Konstruktionspläne des Stahlbaues sind zu beachten.
- Die Ausführung der Elektroinstallation erfolgt nach Angaben.
- Dieses Planunterlage ersetzt Schlitz- und Durchbruchplan.
- Wandanschlüsse für Wände Decke Stützen ab. Schlitz und Bewehrungsplane
- Die Ausführung der Elektroinstallation erfolgt nach Angaben der Elektrofachplanern.
- Angaben der Fachplaner Ausführung und Lastabzweig Schlitze dürfen ausgeführt, separate Planeinleitungen beachten
- Die Ausführung der Elektroinstallation erfolgt nach Angaben.
- Tür- und Brandsegmente beziehen sich auf DIN 4102
- Die Ausführung der Elektroinstallation erfolgt nach Angaben.
- Fensterbänke gelten nur wenn sie den Genehmigungsplan des Architekten liegen
- Die Ausführung der Elektroinstallation erfolgt nach Angaben.
- Alle Höhenangaben für Wandbuchstäbe beziehen sich bei Deckenversprüngen jeweils auf die UKRD auf der Seite, auf der Beschriftung des Deckenbuchs gelegen ist.

Legende

AH	Abhängedeckenprung	HWR	Heizungsverteilerleiten	RBS	Rohrbeschwerung
BO	Bodenablauf	RO	Tür in Betrieb offen	RGS	Rohrbeschwerung
BR	Brandschutzklappe	RS	Rauchschutzklappe	RSK	Rauchschutzklappe
BW	Brückenbelüftung Raft-Hustbau	RT	Raumthermostat (DNT) bei HRKO	RT	Tür mit Rauchdichtung
DB	Deckenbeläge Deckenbuchstaben	RWA	Rauchwarnmelder	SA	Sprinkleranlage
DE	Deckenbeläge	SHB	Magnet- und Riegelkontakt	SD	Sprinkler
dk	dicht und selbstschließend	MW	Mauerwerk	SK	Sauschlitze und selbstschl. Tür
EA	Einbauleuchte	NA	Notausgang	SP	Sprinkler - Pendelsprinkler
EK	Elektrokreisfeld Kopper	NT	Notleuchtenleitungen	SR	Sicherungen an Tür
EL	Elektrokreisfeld Leuchte	NU	Notleuchte Unterbau	STB	Stahlbeton
EP	Anschlussdose Qualitätsprüfung	NU	Notleuchte	STB	Stahlbeton
FB	Tür und Fensterfunktion	OK Q	Oberkante Gestalt	SW	Sauerkrautwürze Tür
FL	Fliesen	OK RF	Oberkante Rohdecke	SW	Sauerkrautwürze Tür
FT	Fenster	OK RF	Oberkante Rohdecke	UK	Unterkante Abhängedecke
FW	Fensterbelüftung	OK Q	Oberkante Gestalt	UK	Unterkante Rohdecke
GK	Gipskarton	OK	Oberkante	UZ	Überzug
GK	Gipskarton	RA	Raumhaltung	VZ	Vorzug
HB	Heizkörper	RBO	Rohrbeschwerung	WD	Wärmedämmung (Wand)

Symbole

A	Abgehängte auf Ausführungsplanung		Schrankwand
	Abgehängte auf Ausführungsplanung		Türen
	Stahlbeton		Fenster (Grundriss)
	Betonfertigteil		Lüftungsfläche
	Wandbeschichtung Brandschutz		Fensterbank Stahl, n. Nachweis nach Lüftung, n.
	Wärmedämmung Brandschutz		Reinigungsöffnung Zugangsöffnung Stahl, nach
	Mauerwerk		Fenster (Ansichten)
	GK-Wand		Zugangsöffnung Zugangsöffnung
	Trennwand		Regenrohr/Fallrohr (Grundriss)
	Wandfuge		Reinigungsöffnen (Hinweis Grundriss Stahl, nach
	Schallschutz erf. $R_{w,R}$		Wandanschluss Stahl, Lüftung wenn
			Wetterstation nach Angabe Fachplaner
	Bodendurchbruch		Deckendurchbruch
	Bodendurchbruch		Deckendurchbruch
	Wandsockelbruch		Wandsockelprung
	Kantenbruch		Bodenschiffe

Höhengerüste Grundriss

⊥ 12,12 OKFF ⊥ 12,12 OKRD	Höhenkoten	OKFF OKRD	Versprung Neue Raumhöhe
●R01 / R03	Rohdecken-Versprünge Höhengerüstversprung		
⊥ 4,50			

Höhengerüste Schnitte

	Höhengerüste Rohdecken Rohdecksituation

Weitere Angaben

	Änderungen zum selben Achsraster
	Perimeterdämmung
	Abdichtung gegen Erdreich
	Durchgeschnittene Bitschicht

Hinweis:
DB10 Rohdecke verputzt, gestrichen
DB11 Rohdecke verputzt, gestrichen
DB12 Rohdecke unbehandelt

sind nicht zeichnerisch dargestellt

	Leuchtkasten Einbau Holzdecke		
	A	A	Ambulanzleuchte
	P	P	Pendelleuchte
	E	E	Einbauleuchten Gasrohr 1 V kg Auswahlmen - E1, E2, E3, E5 1 - 2x Leuchtmittel
	W	W	Wandleuchte
	NT	NT	Notleuchte
	PM	PM	Pflanzenleuchte
			Deckenfarbschieber Einbau
			TV Telleventil, LS Schaltung GA-60 Drahtbusleiste, GA-60 Drahtbusleiste
	M	M	Motorventilen nach Angabe Hersteller
			Anschlagpunkt für Personenrückrung
			Nefiff-Räume (2.OG) EL-2 Elektroverteilerschränke

GILT NUR FÜR DAS 1. und 2. OG :

A Deckenstarterfeld b = 30cm

Deckenstarterfeld ungeschützt, b = variabel

Passstück für E1-Lichtband-Enden als Metallberiegel - wie T-Schienen der Abhängdecke, Ahmesig. ca. 10x15cm

— Siehe auch Detail **DE08 31** (Standarddetail für Deckenübergänge von Rasterdecken und GK-Fries !)

Einbauleuchten - Ausschnittsmaße

E3 = 295 mm, Höhe 30 mm
E4 = 228 mm, Höhe 45 mm
E4.1 = 115 mm, Höhe 28 mm
E7 = 470 mm, Höhe bis 60 mm

Beispiel Legende Telleventil (Raumsetzung) **2x TV DN 100**

Telleventil - Ausschnittsmaße

DN 100 = Ausschnitt d= 100 mm
DN 125 = Ausschnitt d= 133 mm
DN 160 = Ausschnitt d= 168 mm
DN 200 = Ausschnitt d= 208 mm
DN 250 = Ausschnitt d= 258 mm

Wenn nicht anders angegeben, befinden sich die Telleventile immer in Achse der Objekte !

DVE unter Abhängedecke :
Von Rohdecke abgehängte Decken-Versorgungs-Einheit (LU,Lufterzeugung, auch DK Deckenkühlung) **DN 125** Beleuchtungspunkte systemabhängig !

Anmerkungen

Alle Maße beziehen sich auf OKFF
±0.00 OKFF = 34.40 m (NHN)

aktuelle Stände Fachplanung

Haustechnik:
Elektro:
Sprinkler:
Gleitlinie:
Brandschutz:
Brandbeuten:

1	Erg. Angaben Telleventile 2.4lb, 2.03, 2.05b, 2.1ma, 2.07b, 2.08, 2.03b, 2.16 - Legende	26.06.24	US
0	Deckenspanngarnitur Hölzleiten - Anp. Deckenstarter / Rastfeldes; Legende: Ausschnittsmaße FM / LSP; Anp. Legende Leuchtmittel; Ergänzung Legende Rasterdecken; Ergänzung Legende Fenster; Plan-Nr.02.T1.2.1.2.2.1.5.2.1.7.1.2.8.2.1.2.2.2.1.2.2.2.1.2.2